

(外観写真) 	登録番号 (市記入欄)	24014
	行政区 (市記入欄)	温泉郷
	物件所在地	松尾寄木1-590-339
	区分	売買
	希望価格	2,450万円
	担当仲介者名 (連絡先)	八幡平温泉開発 (0195-78-2030)

物件の概要				
土地	敷地面積	1092.2 m ²	用途	宅地
	備考	-		
建物	延床面積	335.61 m ²	階層別面積	1階：169.29m ² 、2階：166.32m ²
	構造	木造亜鉛メッキ鋼板葺2階建て	建築年	1990年(平成元年)
	間取り	7LDK	空き家時期	使用中(今後空き家予定)
	備考	ペンション		
設備の状況	電気	<input checked="" type="checkbox"/> 引込済み <input type="checkbox"/> 引込無し 備考：	台所	<input checked="" type="checkbox"/> ガス <input type="checkbox"/> 電気 <input type="checkbox"/> その他 備考：
	ガス	<input checked="" type="checkbox"/> プロパン <input type="checkbox"/> 引込無し 備考：	風呂	<input type="checkbox"/> ガス <input type="checkbox"/> 灯油 <input type="checkbox"/> 電気 <input type="checkbox"/> 薪 <input checked="" type="checkbox"/> その他 備考：温泉
	水道	<input checked="" type="checkbox"/> 上水道 <input type="checkbox"/> 井戸水等 備考：	トイレ	<input checked="" type="checkbox"/> 水洗 <input type="checkbox"/> 簡易水洗 <input type="checkbox"/> くみ取り 備考：
	下水道	<input type="checkbox"/> 下水道 <input checked="" type="checkbox"/> 浄化槽 備考：	駐車スペース	<input checked="" type="checkbox"/> 有り(台数：9台) <input type="checkbox"/> 無し 備考：
	家財	<input checked="" type="checkbox"/> 有り <input type="checkbox"/> 無し 備考：	その他	<input checked="" type="checkbox"/> 物置 <input type="checkbox"/> 蔵 <input checked="" type="checkbox"/> 庭 <input type="checkbox"/> ペットの室内飼育 備考：
	補修が必要な箇所	<input type="checkbox"/> 屋根 <input type="checkbox"/> 外壁 <input type="checkbox"/> 床 <input type="checkbox"/> 畳 <input type="checkbox"/> 内壁 <input type="checkbox"/> 天井 <input type="checkbox"/> トイレ <input type="checkbox"/> 台所 <input type="checkbox"/> 浴室 <input type="checkbox"/> 風呂釜 <input type="checkbox"/> ボイラー <input type="checkbox"/> 洗面台		
主要施設までの距離	駅	JR花輪線 大更駅 13km	保育所・幼稚園	柏台保育所 3.3km
	バス停	岩手県北バス「八幡平ペンション村」120m	小学校	柏台小学校 3.4km
	役所	八幡平市役所西根総合支所 13km	中学校	松尾中学校 10km
	医療機関	東八幡平病院 3.5km	商店・スーパー	藤徳商店 3.1km
	消防署	八幡平消防署松尾出張所 12km	ガソリンスタンド	アポロステーション関口SS 8.1km
	警察署	岩手警察署柏台駐在所 2.9km		-
その他備考	事業継承を希望するペンション物件です。(不動産売買のみでも対応可) 本物件は温泉引き込み物件ですので、別途温泉契約が必要となります。 詳細は担当仲介者までお問い合わせください。			

間取り図待ち

1F

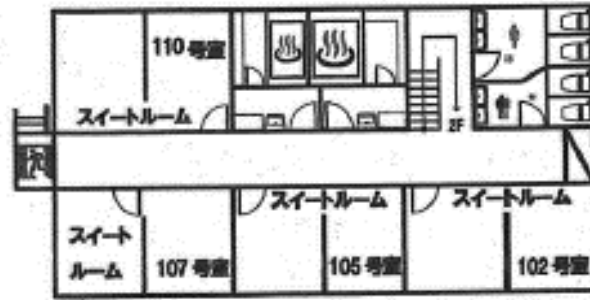

2F

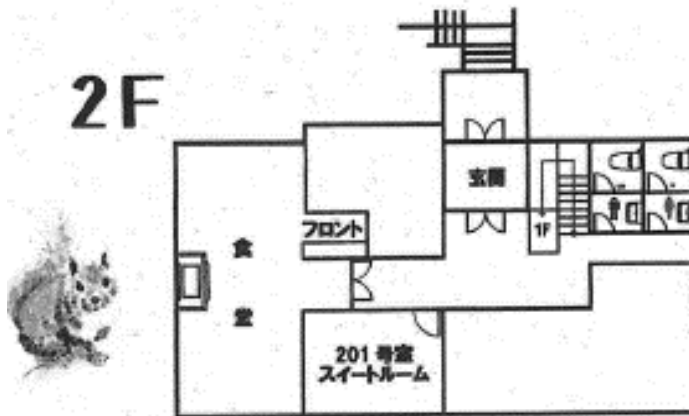

(画像)

