

八幡平市空き家バンク登録情報

(外観写真) 	登録番号 (市記入欄)	26001
	行政区 (市記入欄)	松尾寄木
	物件所在地	八幡平市松尾寄木第1地割668番427
	区分	売買
	希望価格	900万円
	担当仲介者名 (連絡先)	ハタエー不動産有限公司 (0195-75-0209)

物件の概要				
土地	敷地面積	609㎡	用途	山林
	備考	-		
建物	延床面積	76.18㎡	階層別面積	-
	構造	木造合金メッキ鋼板ぶき平屋建	建築年	平成18年
	間取り	2LDK	空き家時期	-
	備考	-		
設備の状況	電気	<input checked="" type="checkbox"/> 引込済み <input type="checkbox"/> 引込無し	台所	<input checked="" type="checkbox"/> 有り <input type="checkbox"/> ガス <input type="checkbox"/> 電気 <input type="checkbox"/> その他
		備考:		備考:
	ガス	<input checked="" type="checkbox"/> プロパン <input type="checkbox"/> 引込無し	風呂	<input checked="" type="checkbox"/> 有り <input type="checkbox"/> ガス <input type="checkbox"/> 灯油 <input type="checkbox"/> 電気 <input type="checkbox"/> その他
		備考:		備考:
	水道	<input checked="" type="checkbox"/> 上水道 <input type="checkbox"/> 井戸水等	トイレ	<input checked="" type="checkbox"/> 有り <input type="checkbox"/> 水洗 <input type="checkbox"/> 簡易水洗 <input type="checkbox"/> くみ取り
		備考:		備考:
下水道	<input type="checkbox"/> 下水道 <input checked="" type="checkbox"/> 浄化槽	駐車スペース	車庫(2台)	
	備考:			
家財	<input type="checkbox"/> 有り <input checked="" type="checkbox"/> 無し	その他	小屋あり(未登記)	
	備考:		備考:	
補修が必要な箇所	<input type="checkbox"/> 屋根 <input type="checkbox"/> 外壁 <input type="checkbox"/> 床 <input type="checkbox"/> 畳 <input type="checkbox"/> 内壁 <input type="checkbox"/> 天井 <input type="checkbox"/> トイレ <input type="checkbox"/> 台所 <input type="checkbox"/> 浴室 <input type="checkbox"/> 風呂釜 <input type="checkbox"/> ボイラー <input type="checkbox"/> 洗面台			
主要施設までの距離	駅	JR花輪線大更駅 10.7km	保育所・幼稚園	松尾保育所 9.4km
	バス停	岩手県北バス「後藤橋」 2.7km	小学校	八幡平市立寄木小学校 11.4km
	役所	八幡平市役所 11.0km	中学校	八幡平市立松尾中学校 10.4km
	医療機関	八幡平市立病院 11.6km	商店・スーパー	マックスバリュ 西根店 11.3km
	消防署	八幡平消防署 11.1km	ガソリンスタンド	apollostation 関口SS 6.4km
	警察署	岩手警察署 松尾駐在所 10.0km		-
その他備考				

間取り図

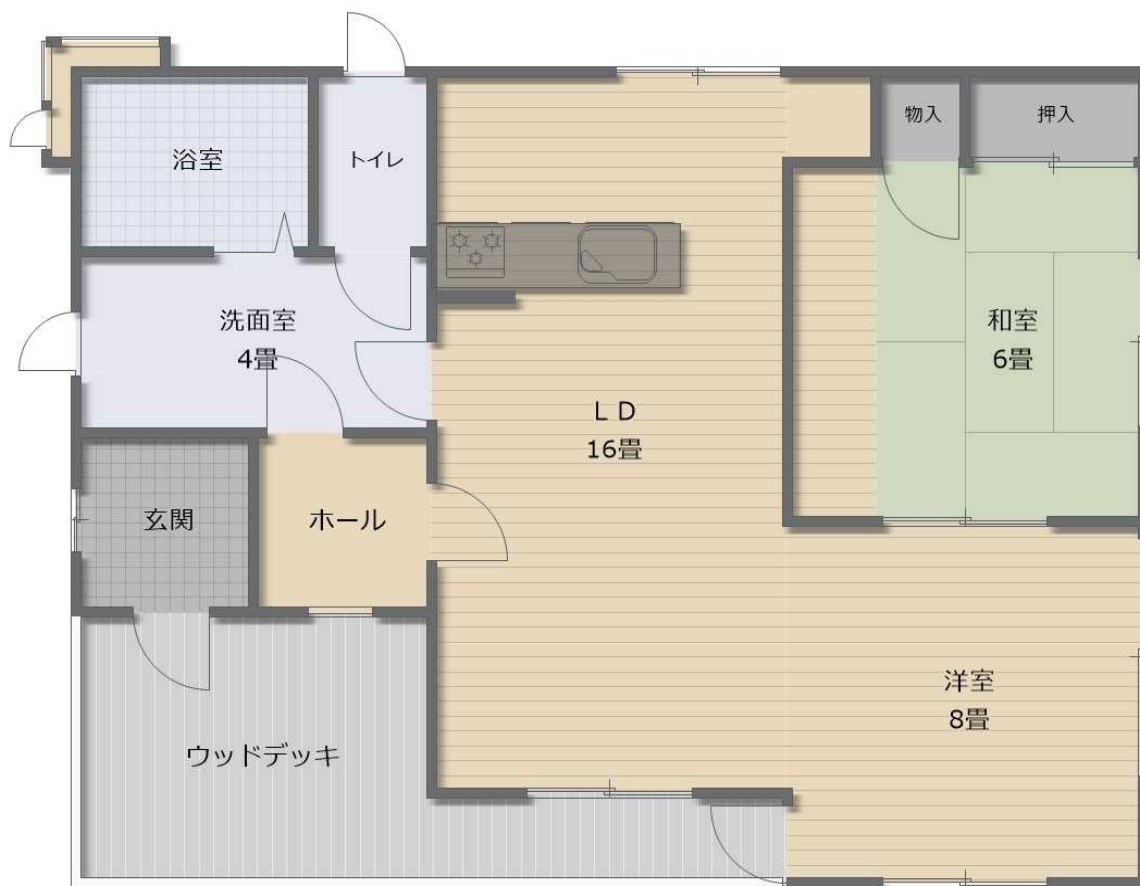

(画像)

