

# 八幡平市空き家バンク登録情報

(外観写真) 	登録番号 (市記入欄)	23001(1)
	行政区 (市記入欄)	鷲の巣
	物件所在地	八幡平市平館第16地割67番地
	区分	売買
	希望価格	1,100万円
	担当仲介者名 (連絡先)	福商 (0195-76-3867)

物件の概要				
土地	敷地面積	1968.18 m <sup>2</sup>	用途	宅地
	備考			
建物	延床面積	165.28m <sup>2</sup>	階層別面積	不明
	構造	木造垂鉛メッキ鋼板2階建て	建築年	昭和42年
	間取り	6DK	空き家時期	平成28年2月頃から
	備考			
設備の状況	電気	<input checked="" type="checkbox"/> 引込済み <input type="checkbox"/> 引込無し	台所	<input type="checkbox"/> ガス <input checked="" type="checkbox"/> 電気 <input type="checkbox"/> その他
		備考:		備考:
	ガス	<input checked="" type="checkbox"/> プロパン <input type="checkbox"/> 引込無し	風呂	<input type="checkbox"/> ガス <input checked="" type="checkbox"/> 灯油 <input type="checkbox"/> 電気 <input type="checkbox"/> 薪 <input type="checkbox"/> その他
		備考:		備考:
	水道	<input checked="" type="checkbox"/> 上水道 <input type="checkbox"/> 井戸水等	トイレ	<input type="checkbox"/> 水洗 <input type="checkbox"/> 簡易水洗 <input checked="" type="checkbox"/> くみ取り
		備考:		備考:
下水道	<input type="checkbox"/> 下水道 <input type="checkbox"/> 浄化槽	駐車スペース	<input checked="" type="checkbox"/> 有り (台数: 台) <input type="checkbox"/> 無し	
	備考:要確認		備考:	
家財	<input checked="" type="checkbox"/> 有り <input type="checkbox"/> 無し	その他	<input checked="" type="checkbox"/> 物置 <input checked="" type="checkbox"/> 蔵 <input type="checkbox"/> 庭 <input type="checkbox"/> ペットの室内飼育	
	備考:要相談		備考:	
補修が必要な箇所	<input type="checkbox"/> 屋根 <input type="checkbox"/> 外壁 <input type="checkbox"/> 床 <input type="checkbox"/> 畳 <input type="checkbox"/> 内壁 <input type="checkbox"/> 天井 <input type="checkbox"/> トイレ <input type="checkbox"/> 台所 <input checked="" type="checkbox"/> 浴室 <input type="checkbox"/> 風呂釜 <input type="checkbox"/> ボイラー <input type="checkbox"/> 洗面台			
主要施設までの距離	駅	JR花輪線 平館駅 650m	保育所・幼稚園	平館こども園 1.9km
	バス停	岩手県北バス「平館駅前」650m	小学校	平館小学校 950m
	役所	八幡平市役所本庁舎 1.6km	中学校	西根第一中学校 2.6km
	医療機関	平館クリニック 750m	商店・スーパー	ユニバース西根店 1.4km
	消防署	八幡平消防署松尾分署 1.9km	ガソリンスタンド	エネオス ミヤノエネルギー 850m
	警察署	岩手警察署松尾駐在所 1.9km		
その他備考	敷地内の神社は撤去予定。			

(間取り図)

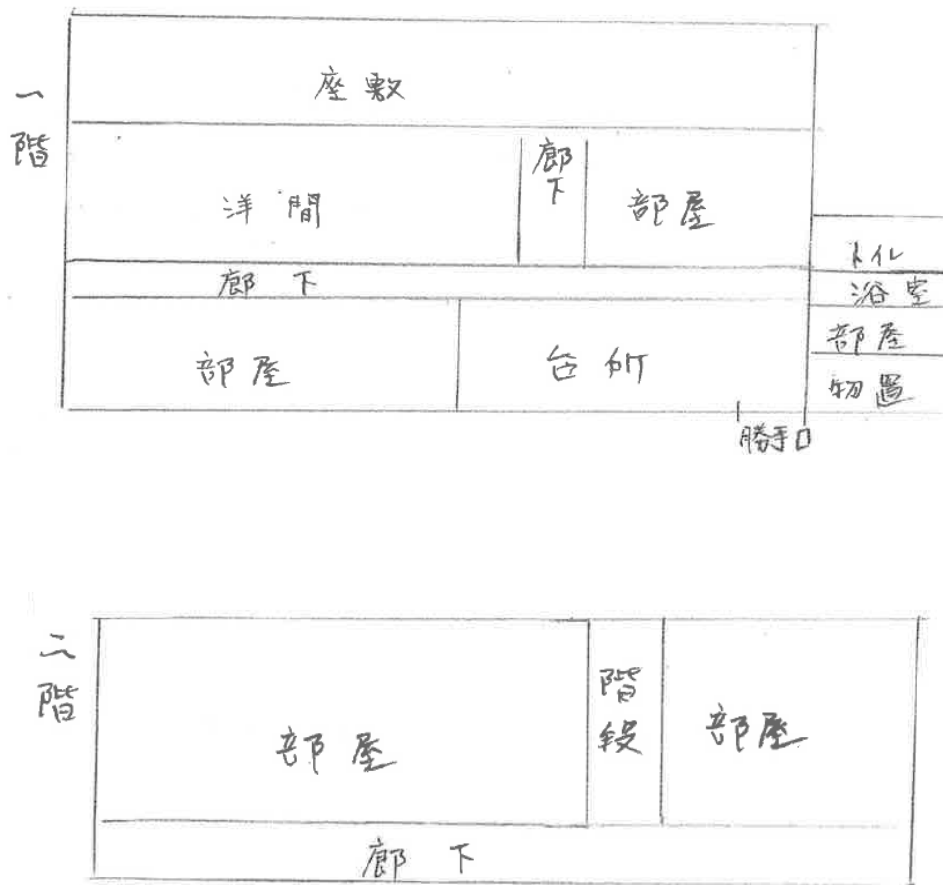

(画像)

