

|  |                 |                           |
|--|-----------------|---------------------------|
| (外観写真)<br> | 登録番号<br>(市記入欄)  | 24003                     |
|  | 行政区<br>(市記入欄)   | 温泉郷                       |
|  | 物件所在地           | 八幡平市松尾寄木第1地割500-106       |
|  | 区分              | 売却                        |
|  | 希望価格            | 980万円                     |
|  | 担当仲介者名<br>(連絡先) | 八幡平温泉開発<br>(0195-78-2030) |

| 物件の概要     |                              |  |          |  |
|-----------|------------------------------|--|----------|--|
| 土地        | 敷地面積                         | 716.00㎡  | 用途       | 宅地   |
|           | 備考                           | -  |          |  |
| 建物        | 延床面積                         | 165.17㎡  | 階層別面積    | 1階：84.55㎡ 2階：80.64㎡  |
|           | 構造                           | 木造亜鉛メッキ鋼板2階建て  | 建築年      | 1989年（平成元年）  |
|           | 間取り                          | 3LDK   | 空き家時期    | -  |
|           | 備考                           | -  |          |  |
| 設備の状況     | 電気                           | <input checked="" type="checkbox"/> 引込済み <input type="checkbox"/> 引込無し<br>備考：  | 台所       | <input type="checkbox"/> ガス <input checked="" type="checkbox"/> 電気 <input type="checkbox"/> その他<br>備考：   |
|           | ガス                           | <input type="checkbox"/> プロパン <input type="checkbox"/> 引込無し<br>備考：   | 風呂       | <input type="checkbox"/> ガス <input type="checkbox"/> 灯油 <input type="checkbox"/> 電気 <input type="checkbox"/> 薪 <input type="checkbox"/> その他<br>備考：温泉 |
|           | 水道                           | <input checked="" type="checkbox"/> 上水道 <input type="checkbox"/> 井戸水等<br>備考：   | トイレ      | <input checked="" type="checkbox"/> 水洗 <input type="checkbox"/> 簡易水洗 <input type="checkbox"/> くみ取り<br>備考：  |
|           | 下水道                          | <input type="checkbox"/> 下水道 <input checked="" type="checkbox"/> 浄化槽<br>備考：  | 駐車スペース   | <input checked="" type="checkbox"/> 有り（台数：3台） <input type="checkbox"/> 無し<br>備考：   |
|           | 家財                           | <input checked="" type="checkbox"/> 有り <input type="checkbox"/> 無し<br>備考：  | その他      | <input type="checkbox"/> 物置 <input type="checkbox"/> 蔵 <input type="checkbox"/> 庭 <input type="checkbox"/> ペットの室内飼育<br>備考：                           |
|           | 補修が必要な箇所                     | <input type="checkbox"/> 屋根 <input type="checkbox"/> 外壁 <input type="checkbox"/> 床 <input type="checkbox"/> 畳 <input type="checkbox"/> 内壁 <input type="checkbox"/> 天井 <input type="checkbox"/> 水回り<br><input type="checkbox"/> トイレ <input type="checkbox"/> 台所 <input type="checkbox"/> 浴室 <input type="checkbox"/> 風呂釜 <input type="checkbox"/> ボイラー <input type="checkbox"/> 洗面台 |          |  |
| 主要施設までの距離 | 駅                            | JR花輪線 大更駅 13.0km   | 保育所・幼稚園  | 柏台保育所 3.3km  |
|           | バス停                          | 岩手県北バス「別荘地中」 450m  | 小学校      | 柏台小学校 3.7km  |
|           | 役所                           | 八幡平市役所西根総合支所 13.0km  | 中学校      | 松尾中学校 10km   |
|           | 医療機関                         | 東八幡平病院 3.8km   | 商店・スーパー  | コンビニエンスたかはた 5.2km  |
|           | 消防署                          | 八幡平消防署松尾分署 12.0km  | ガソリンスタンド | ハッピー石油 8.3km   |
|           | 警察署                          | 岩手警察署柏台駐在所 3.0km   |          | -  |
| その他備考     | ※温泉利用等の詳細は担当仲介者までお問い合わせください。 |  |          |  |

(間取り図)

1階

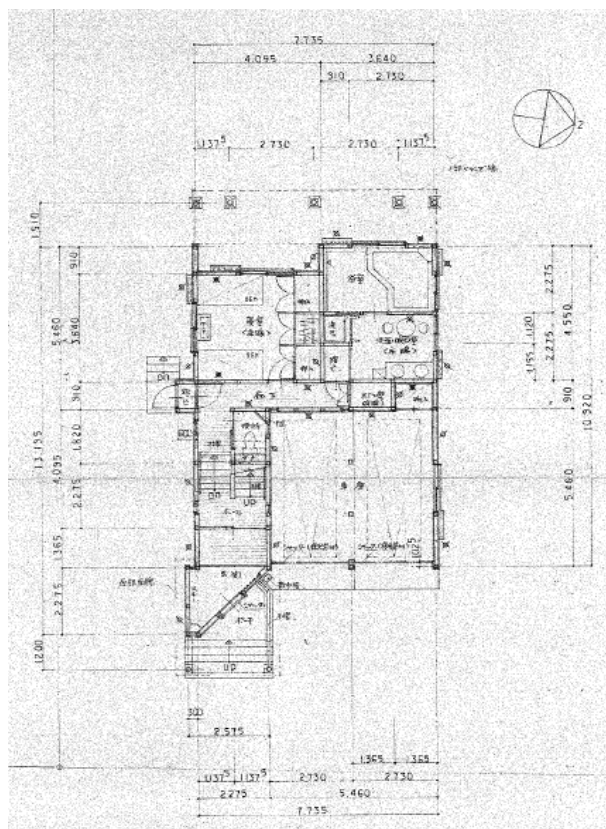

2階

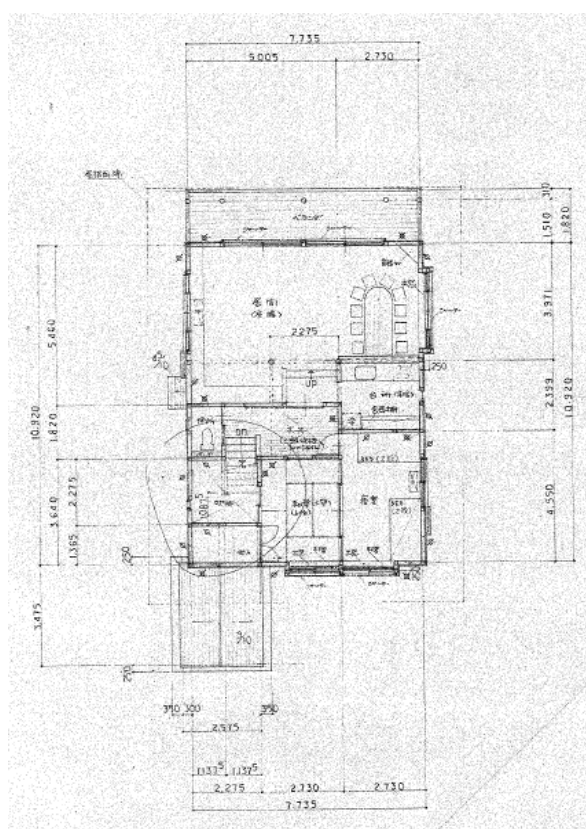

(画像)

