

# 広報はちまんたい

hachimantai

# 4

Apr.2012  
No.149

お知らせ版

八幡平都市計画区域

図 1

■ 新たに指定となった都市計画区域  
□ 従前都市計画区域

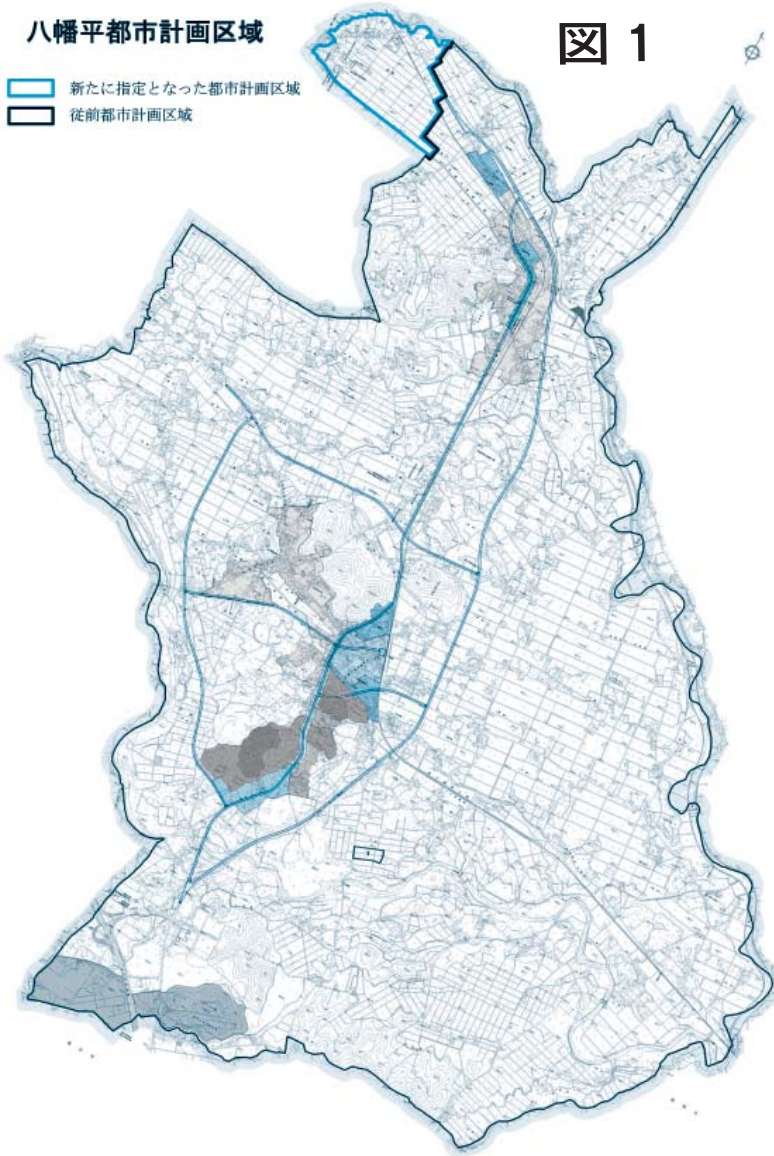

## 都市計画区域などを変更

県と市では、野駄地区の一部を新たに都市計画区域に指定する手続きを進めてきました。3月30日、県から都市計画区域の変更が公告され、従前の西根都市計画区域に野駄地区の一部を編入し、八幡平都市計画区域として指定されました。また、都市計画道路大更駅前線の変更を

都市計画決定しましたので、併せてお知らせします。  
●都市計画区域の変更  
■新たに指定となった区域  
野駄第19地割から第24地割まで(図1のとおり)  
■都市計画区域の指定により必要となる手続きなど  
▼建築確認 建物を建築する

際に必要な建築確認申請において、建ぺい率や容積率などの基準への適合や、4以上以上の道路に建物敷地が2以上接することが必要となります。  
▼開発許可 建物などを建築する目的で行う土地の区画形質の変更のことを開発行為と

は、3000平方メートル以上の開発行為を行う場合、県の許可が必要となります。  
▼新たに指定となった都市計画区域における基準 建ぺい率70%、容積率200%用途地域の指定はありません)  
●都市計画道路大更駅前線  
■変更内容 駅前広場を追加し、延長・幅員・線形を変更(図2のとおり)  
詳しくは、市役所建設課都市計画係(☎・内線2526)まで。

図 2

大更駅前線変更図

(大更駅周辺図)

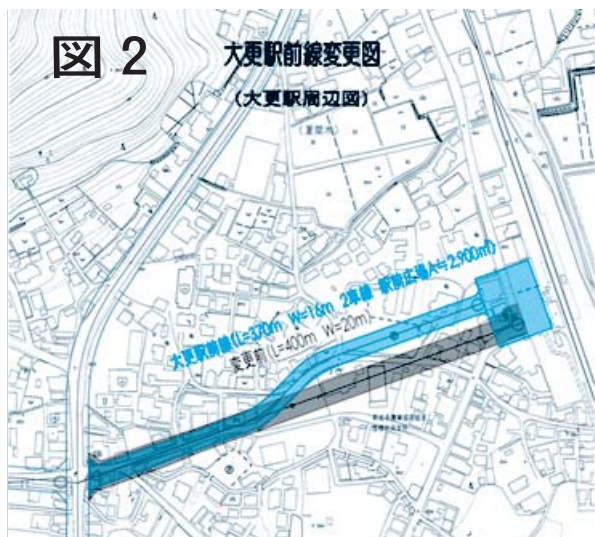

Saturday	Sunday
<p><b>28</b> 小児救急病院(中央)</p> <p>■市役所閉庁日 ■図書館=子ども図書館まつり 13:30~15:30</p>	<p><b>29</b> 小児救急病院(日赤)</p> <p>◎昭和の日 ■市役所閉庁日</p>
<p><b>5</b> 小児救急病院(医大)</p> <p>◎こどもの日 ■市役所閉庁日 ■図書館=新刊子どもの本を読む会 10:00~11:30</p>	<p><b>6</b> 小児救急病院(中央)</p> <p>■市役所閉庁日</p>
<p><b>12</b> 小児救急病院(こども)</p> <p>■市役所閉庁日 ■図書館=短歌を楽しむ会 13:00~15:30、おはなしのじかん 14:30~15:00 ■体育協会本部=トレーニング室講習日 9:30~11:30(市総合運動公園体育館)</p>	<p><b>13</b> 小児救急病院(中央)</p> <p>■市役所閉庁日 ■体育協会安代=市民健康マラソン大会 8:30~(安代若者センター周辺)</p>
<p><b>19</b> 小児救急病院(中央)</p> <p>■市役所閉庁日</p>	<p><b>20</b> 小児救急病院(日赤)</p> <p>■市役所閉庁日 ■体育協会安代=安代地区卓球大会 9:20~(安代若者センター) ■体育協会本部=市民春季ゴルフ大会 8:30~(南部富士カントリークラブ)</p>

休日救急当番医(昼休み時間を除く)		
当番日	病 院 名	電 話 番 号
4月29日(日)	(市 内) 瓜田外科胃腸科医院	76-3220
	(鹿角市) 小笠原医院	0186-35-2011
4月30日(月)	(市 内) 東八幡平病院	78-2511
	(鹿角市) 村木医院	0186-22-2055
5月3日(木)	(市 内) 赤坂こどもクリニック	75-2632
	(鹿角市) 三ヶ田医院	0186-31-1231
5月4日(金)	(市 内) 西根病院	76-3111
	(鹿角市) いけがみクリニック	0186-30-0111
5月5日(土)	(市 内) 平館クリニック	74-3120
	(鹿角市) 小坂町診療所	0186-29-5500
5月6日(日)	(市 内) 吉田内科呼吸器科医院	70-1100
	(鹿角市) 大里医院	0186-22-1251
5月13日(日)	(市 内) 森整形外科	76-2318
	(鹿角市) なかのクリニック	0186-22-7335
5月20日(日)	(市 内) 瓜田外科胃腸科医院	76-3220
	(鹿角市) 大里医院	0186-22-1251

小児救急入院受入当番病院			
病 院 名	電 話 番 号	当 番 日	
岩手県立中央病院(中央)	019-653-1151	カレンダー内の日付右側に毎日掲載しています	
岩手医科大学付属病院(医大)	019-651-5111		
盛岡赤十字病院(日赤)	019-637-3111		
もりおかこども病院(こども)	019-662-5656		
川久保病院(川久保)	019-635-1305		

- ◆平日・土曜日の夜間の小児救急受診先  
19:00~23:00 → 盛岡市夜間急患診療所 (☎ 019-654-1080)  
上記の時間以外 → 小児救急入院受入当番病院
- ◆日曜日・祝日の小児救急受診先  
9:00~17:00 → 休日救急当番医  
19:00~23:00 → 盛岡市夜間急患診療所 (☎ 019-654-1080)  
上記の時間以外 → 小児救急入院受入当番病院

岩手医大・県立中央病院の出張診療日			
病 院 名	診 療 科 目	診 療 日 時	
西根病院 (☎ 76-3111)	呼 吸 器	第1月曜日 14:00~	
	腎 臓	第3月曜日 14:00~	
	血 液	第3水曜日 14:00~	
	神 経	第3木曜日 14:00~	
	糖 尿 病※	毎週火曜日 午前中	
安代診療所 (☎ 72-3115)	循 環 器※	第2水曜日 13:30~	
	外 科	毎週木曜日 午前中	

※糖尿病、循環器は内科で初診を受け、医師が必要と判断した場合、次回から予約受診になります。診療日は変更する場合があります。電話で事前確認願います。

各種相談 ※相談名欄に(要予約)と記載のある相談は、事前予約が必要			
相 談 名	日 時	場 所	担当(予約先)
定期健康相談	4月25日(水) 9:30~10:30	平館公民館	健康福祉課 (☎・内線1174)
悪質商法トラブル・多重債務相談(要予約)	5月8日(火) 13:00~15:00	西根地区市民センター	市民課 (☎・内線1121)
交通事故相談	5月15日(火) 13:00~16:00	西根地区市民センター	市民課 (☎・内線1122)
人権相談	5月10日(木) 9:00~12:00	西根地区市民センター、松尾総合支所、安代若者センター	市民課 (☎・内線1129)
年金相談(要予約)	5月17日(木) 10:00~15:30	西根地区市民センター	盛岡年金事務所 (☎019-623-6211)
行政相談 9:30~12:00	5月20日(日) 西根地区市民センター(総務課☎・内線1223) 5月21日(月) 松尾総合支所(松尾地域振興課☎・内線2107) 5月21日(月) 田山支所(安代地域振興課☎・内線3123)		

毎週火曜日午後9時54分から、テレビ岩手で八幡平市情報発信番組「はちまんたいむつ」を放送中。

# 暮らしの情報カレンダー

エフエム岩手で、毎週火曜日正午から放送している「Happy八幡平」は、スタッフや放送内容の一部が4月から変わりました。

月 Monday	火 Tuesday	水 Wednesday	木 Thursday	金 Friday
<b>4/23</b> 小児救急病院 (日 赤) ■健康福祉課=胃がん大腸がん検診 受付 6:30~9:00(松尾保健センター) ■大更公民館=子ども映画会 16:15~17:00(東大更学童)	<b>24</b> 小児救急病院 (医 大) ■健康福祉課=胃がん大腸がん検診 受付 6:30~9:00(柏台地区センター) ■図書館休館日	<b>25</b> 小児救急病院 (中 央) ■市役所本庁窓口延長日 17:15~19:00(市民課ほか) ■健康福祉課=胃がん大腸がん検診 受付 6:30~9:00(松尾寄木・新田生活改善センター) ■大更公民館=子ども映画会 15:00~15:45(大更保育所)、16:15~17:00(大更学童)	<b>26</b> 小児救急病院 (中 央) ■健康福祉課=胃がん大腸がん検診 受付 6:30~9:00(松尾集落センター) ■寺田公民館=幼児映画会 10:00~(寺田保育所)、子ども映画会 15:20~(寺田公民館)	<b>27</b> 小児救急病院 (医 大) ■健康福祉課=胃がん大腸がん検診 受付 6:30~9:00(南寄木集落センター)、全血献血 9:30~11:00(JA新しいわて八幡平営農経済センター)、12:00~13:00(楸ニュートン)、15:00~16:00(マックスパリュ西根店)
<b>30</b> 小児救急病院 (医 大) ◎振替休日 ■市役所閉庁日	<b>5/1</b> 小児救急病院 (川久保) ■図書館休館日	<b>2</b> 小児救急病院 (医 大) ■市役所本庁窓口延長日 17:15~19:00(市民課ほか) ■図書館休館日	<b>3</b> 小児救急病院 (中 央) ◎憲法記念日 ■市役所閉庁日	<b>4</b> 小児救急病院 (日 赤) ◎みどりの日 ■市役所閉庁日
<b>7</b> 小児救急病院 (中 央) ■健康福祉課=乳児健診 受付 13:00~13:15(西根地区市民センター) ■体育協会本部=トレーニング室講習日 18:30~20:30(市総合運動公園体育館) ■図書館休館日	<b>8</b> 小児救急病院 (川久保) ■健康福祉課=乳児健診 受付 13:00~13:15(西根地区市民センター)、2歳6カ月児歯科健診 受付 9:00~9:15(同)、全血献血 9:30~12:00(楸遠忠)、14:00~16:30(テクノエフアンドシー(株)岩手工場) ■図書館休館日	<b>9</b> 小児救急病院 (医 大) ■市役所本庁窓口延長日 17:15~19:00(市民課ほか)	<b>10</b> 小児救急病院 (中 央) ■広報はちまんたい発行日 ■健康福祉課=乳幼児健康相談、離乳食講習 受付 9:30~9:50(田頭公民館) ■田頭公民館=田頭名所、旧跡マップを歩く会① 9:30~12:00(上平笠公民館集合)	<b>11</b> 小児救急病院 (日 赤) ■健康福祉課=1歳6カ月児健診 受付 13:00~13:15(安代保健センター)、3歳児健診 受付 13:15~13:30(同)、2歳6カ月児歯科健診 受付 13:00~13:15(同) ■図書館=あみぐるみ教室 10:00~15:00
<b>14</b> 小児救急病院 (医 大) ■健康福祉課=子宮がん乳がん検診 受付 9:00~10:00、12:30~13:30(田山公民館) ■図書館=成人市民向け学習会「末盛千枝子さん講演会」 14:00~16:00	<b>15</b> 小児救急病院 (川久保) ■健康福祉課=1歳児健診 受付 13:00~13:15(西根地区市民センター)、2歳6カ月児歯科健診 受付 9:00~9:15(同)、全血献血 9:30~12:00(楸遠忠)、14:00~16:30(テクノエフアンドシー(株)岩手工場) ■図書館休館日	<b>16</b> 小児救急病院 (日 赤) ■市役所本庁窓口延長日 17:15~19:00(市民課ほか) ■健康福祉課=1歳6カ月児健診 受付 9:00~9:15(西根地区市民センター) ■田頭公民館=子ども映画会 15:45~16:45(平笠学童)	<b>17</b> 小児救急病院 (中 央) ■健康福祉課=子宮がん乳がん検診 受付 9:00~10:00、12:30~13:30(大更公民館) ■図書館=本のクリニック講習会 10:00~15:00 ■田頭公民館=子ども映画会 15:30~16:30(田頭学童)	<b>18</b> 小児救急病院 (医 大) ■健康福祉課=子宮がん乳がん検診 受付 9:00~10:00、12:30~13:30(平館体育館)

### 資源ごみ集団回収に 報奨金を交付します

市は、資源ごみの有効活用を推進するため、市内の自治会や子ども会などの非営利団体による資源ごみの集団回収に対し、予算の範囲内で報奨金を交付します。

■対象品目・金額 アルミ缶、スチール缶、その他ビン、紙パック、新聞紙、段ボール、雑誌、布類は1キログラムにつき5円。1升瓶は1本5円(市内で回収した物が対象で、ビール瓶は対象外。その他瓶は、1升瓶やビール瓶以外で、資源回収業者が回収可能と判断した物)

詳しくは市役所市民課環境衛生係(☎・内線1124)まで。

### 協働のまちづくり事業 補助金申請を受け付け

市は、協働によるまちづくり補助金の事業申請を受け付けます。本年度からNPO法人、市民活動団体、企業も補助対象になりました。

■対象団体 地域振興協議会、自治会、町内会、NPO法人、市民活動団体、企業など

■申請方法 申請書と必要書類を、各総合支所地域振興課に提出

■申請期限 第2次5月10日(木)、第3次6月8日(金)=予算を超過した場合、募集を締め切ります。

詳しくは、各総合支所地域振興課(西根☎・内線1141、松尾☎・内線2109、安代☎・内線3122)まで。

### 学生納付特例制度の 手続きは忘れなく

国内に住む全ての人、20歳になった時から国民年金の被保険者となり、保険料の納付が義務付けられています。学生は、在学中の保険料納付を猶予する学生納付特例制度を受けることができます。

この制度の適用を受けたい人は、次により申請してください。

■対象 大学、短大、高校、高専、専修学校、各種学校や夜間・定時制や通信課程の学生(学生本人の所得要件があります)

■必要な書類 国民年金手帳、学生などを証明する書類(在学証明書原本または学生証の写し)など

■申請期間 24年度(24年4月～25年3月分)は24年4月1日から受け付け開始。23年度(23年4月～24年度4月分)の申請期限は24年4月27日(金)

詳しくは、市役所市民課国保年金係(☎・内線1132)まで。

### 八幡平ふるさと会の つどいを開催します

首都圏在住の市出身者で組織する「八幡平ふるさと会」では、ふるさと会のつどいを開催します。

■日時 5月27日(日)午前11時

■場所 ホテルラングウッド(東京都荒川区)

詳しくは、八幡平ふるさと会事務局山本博秋(☎047-437-5498)まで。

### コミュニティバス時刻表の 一部を追加・修正します

3月に全戸配布した24年度西根・松尾地区コミュニティバスの時刻表について、次のとおり追加・訂正します。ご迷惑をお掛けしますが、よろしくお願ひします。

詳しくは、市役所地域振興課地域振興係(☎・内線1143)まで。

#### ■停止バス停の追加 (平笠田頭路線・寺田路線)

4 大更公園→西根団地	現行	追加後
大更公園	11:00	11:00
大更	11:01	11:01
大更上町(遠忠前)	11:03	11:03
西根病院	11:05	11:05
大更上町(森整形外科前)	11:06	11:06
八幡平市役所	11:08	11:08
田頭口(追加)	—	11:09
根別橋(追加)	—	11:10
大久保	11:09	11:11
平館公民館	11:10	11:12
平館本町	11:11	11:13
上の橋	11:12	11:14
平館クリニック	11:13	11:15
平館駅	11:21	11:21

7 大更公園→西根団地	現行	追加後
大更公園	16:30	16:30
大更	16:31	16:31
大更上町(遠忠前)	16:31	16:31
西根病院	16:32	16:32
大更上町(森整形外科前)	16:33	16:33
八幡平市役所	16:34	16:34
田頭口(追加)	—	16:35
根別橋(追加)	—	16:36
大久保	16:37	16:37

#### ■バス時間の修正 (大花森路線)

3 北森駅→大更公園	現行	修正後
北森駅	14:32	13:32
市営住宅湯沢団地口	13:43	13:43

【広告】 この広告は、広告主の責任において市が掲載しているものです。広告の内容について市が推奨などをするものではありません。

## はちまんたい 広告募集中

広告の区分		市内に店舗を置く 事業所(税込み)	その他の事業所 (税込み)
1号広告 (本号カラー)	1種	1枠11,056円	1枠12,285円
	2種	1枠22,113円	1枠24,570円
2号広告 (本号2色)	1種	1枠9,582円	1枠10,647円
	2種	1枠19,164円	1枠21,294円
3号広告 (お知らせ号)	1種	1枠9,582円	1枠10,647円
	2種	1枠19,164円	1枠21,294円

旧ゲンドルランド/青いトナリ屋根が目印の

日帰り温泉「おらほの温泉」

・毎月8の付く日は「八幡平の日」

入浴料300円(大人)

他の割引との併用はできません。

・絶景グラウンドゴルフオープン4月22日(16H)

八幡平市民 100円/日

八幡平市民以外300円/日

入浴料 大人1人500円(中学生以上)

子ども1人300円(3歳～小学生)

営業時間 午前10時～午後10時

お問い合わせ 0195-75-1515

源泉かけ流し  
天然温泉



入浴料  
¥100引券

