

(外観写真) 	登録番号 (市記入欄)	20004
	行政区 (市記入欄)	温泉郷
	物件所在地	八幡平市松尾寄木第1地割590-371
	区分	売却
	希望価格	1,800万円
	担当仲介者名 (連絡先)	八幡平温泉開発 (0195-78-2030)

物件の概要					
土地	敷地面積	384.32 m <sup>2</sup>	用途	宅地	
	備考				
建物	延床面積	107.62m <sup>2</sup>	階層別面積	1階62.91m <sup>2</sup> 2階27.32m <sup>2</sup>	
	構造	木造亜鉛メッキ鋼板葺 2階建地下1階付	建築年	昭和62年	
	間取り	4LDK	空き家時期	数年 ※別荘として使用	
	備考				
設備の状況	電気	<input checked="" type="checkbox"/> 引込済み <input type="checkbox"/> 引込無し	台所	<input checked="" type="checkbox"/> ガス <input type="checkbox"/> 電気 <input type="checkbox"/> その他	
		備考:		備考:	
	ガス	<input checked="" type="checkbox"/> プロパン <input type="checkbox"/> 引込無し	風呂	<input type="checkbox"/> ガス <input type="checkbox"/> 灯油 <input type="checkbox"/> 電気 <input type="checkbox"/> 薪 <input checked="" type="checkbox"/> その他	
		備考:		備考: 温泉	
	水道	<input checked="" type="checkbox"/> 上水道 <input type="checkbox"/> 井戸水等	トイレ	<input checked="" type="checkbox"/> 水洗 <input type="checkbox"/> 簡易水洗 <input type="checkbox"/> くみ取り	
		備考:		備考:	
	下水道	<input type="checkbox"/> 下水道 <input checked="" type="checkbox"/> 浄化槽	駐車スペース	<input checked="" type="checkbox"/> 有り (台数: 2台) <input type="checkbox"/> 無し	
備考: 合併浄化槽		備考:			
家財	<input checked="" type="checkbox"/> 有り <input type="checkbox"/> 無し	その他	<input type="checkbox"/> 物置 <input type="checkbox"/> 蔵 <input type="checkbox"/> 庭 <input type="checkbox"/> ペットの室内飼育		
	備考: 家財は要相談		備考:		
補修が必要な箇所	<input type="checkbox"/> 屋根 <input type="checkbox"/> 外壁 <input type="checkbox"/> 床 <input type="checkbox"/> 畳 <input type="checkbox"/> 内壁 <input type="checkbox"/> 天井 <input type="checkbox"/> トイレ <input type="checkbox"/> 台所 <input type="checkbox"/> 浴室 <input type="checkbox"/> 風呂釜 <input type="checkbox"/> ボイラー <input type="checkbox"/> 洗面台				
主要施設までの距離	駅	JR花輪線 大更駅 12.5km	保育所・幼稚園	柏台保育所 4.0km	
	バス停	県北バス八幡平ペンション村 450m	小学校	柏台小学校 4.2km	
	役所	八幡平市役所本庁舎 13.0km	中学校	松尾中学校 10.0km	
	医療機関	東八幡平病院 4.4km	商店・スーパー	藤徳商店 3.9km	
	消防署	八幡平消防署松尾分署 12.0km	ガソリンスタンド	アポロステーション関口SS 8.4km	
	警察署	岩手警察署柏台駐在所 3.6km		km	
その他備考	賃貸の場合は敷金2ヵ月 (温泉料金別) 細部はお問い合わせください。				

(間取り図)

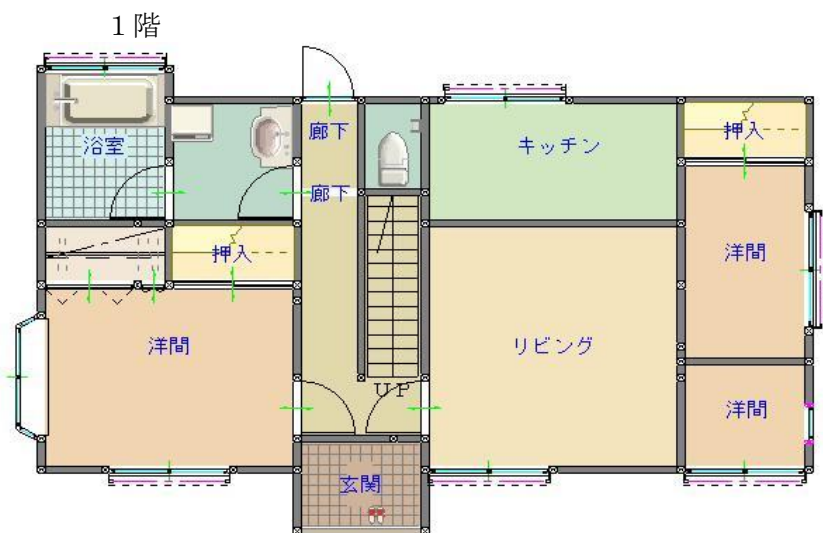

2階

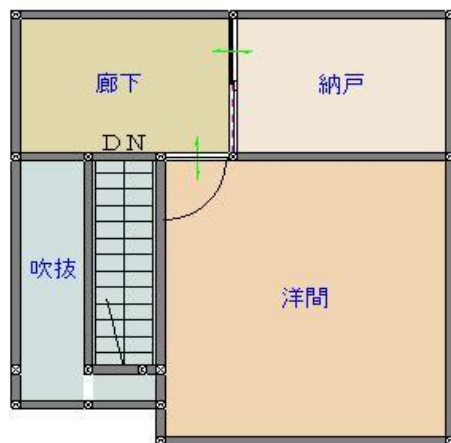

(画像)

