

(外観写真) 	登録番号 (市記入欄)	23002
	行政区 (市記入欄)	上時森
	物件所在地	八幡平市松尾第3地割17番地9
	区分	売却
	希望価格	80万円
	担当仲介者名 (連絡先)	福商 (0195-76-3867)

物件の概要					
土地	敷地面積	893.00 m ²	用途	宅地	
	備考				
建物	延床面積	122.31 m ²	階層別面積	-	
	構造	木造・桎(杉皮)平屋建て	建築年	昭和26年	
	間取り	6K	空き家時期	令和元年頃から	
	備考				
設備の状況	電気	<input checked="" type="checkbox"/> 引込済み <input type="checkbox"/> 引込無し 備考:	台所	<input checked="" type="checkbox"/> ガス <input type="checkbox"/> 電気 <input type="checkbox"/> その他 備考:	
	ガス	<input checked="" type="checkbox"/> プロパン <input type="checkbox"/> 引込無し 備考:	風呂	<input type="checkbox"/> ガス <input checked="" type="checkbox"/> 灯油 <input type="checkbox"/> 電気 <input type="checkbox"/> 薪 <input type="checkbox"/> その他 備考:	
	水道	<input checked="" type="checkbox"/> 上水道 <input type="checkbox"/> 井戸水等 備考:	トイレ	<input type="checkbox"/> 水洗 <input type="checkbox"/> 簡易水洗 <input checked="" type="checkbox"/> くみ取り 備考:宅外	
	下水道	<input type="checkbox"/> 下水道 <input type="checkbox"/> 浄化槽 備考:その他(地下浸透)	駐車スペース	<input checked="" type="checkbox"/> 有り(台数: 台) <input type="checkbox"/> 無し 備考:	
	家財	<input checked="" type="checkbox"/> 有り <input type="checkbox"/> 無し 備考:要相談	その他	<input checked="" type="checkbox"/> 物置 <input type="checkbox"/> 蔵 <input checked="" type="checkbox"/> 庭 <input checked="" type="checkbox"/> ペットの室内飼育 備考:	
	補修が必要な箇所	<input type="checkbox"/> 屋根 <input type="checkbox"/> 外壁 <input checked="" type="checkbox"/> 床 <input checked="" type="checkbox"/> 畳 <input checked="" type="checkbox"/> 内壁 <input checked="" type="checkbox"/> 天井 <input checked="" type="checkbox"/> トイレ <input checked="" type="checkbox"/> 台所 <input checked="" type="checkbox"/> 浴室 <input type="checkbox"/> 風呂釜 <input checked="" type="checkbox"/> ボイラー <input type="checkbox"/> 洗面台			
	主要施設までの距離	駅	JR花輪線 松尾八幡平駅 600m	保育所・幼稚園	松尾保育所 5.7km
バス停		岩手県北バス「赤川橋」2.5km	小学校	八幡平市立松野小学校 3.0km	
役所		八幡平市役所本庁舎 3.6km	中学校	松尾中学校 5.3km	
医療機関		平館クリニック 4.8km	商店・スーパー	ユニバース西根店 5.5km	
消防署		八幡平市消防署松尾出張所 3.9km	ガソリンスタンド	エネオス ミヤノエネルギー 5.0km	
警察署		岩手警察署松尾駐在所 3.9km			
その他備考	現況により売買を希望。リノベーション物件ですので、改修することが必要な物件です。近隣に所有する農地についても売買を希望。※農地については、八幡平市農業委員会へお問い合わせください。				

(間取り図)

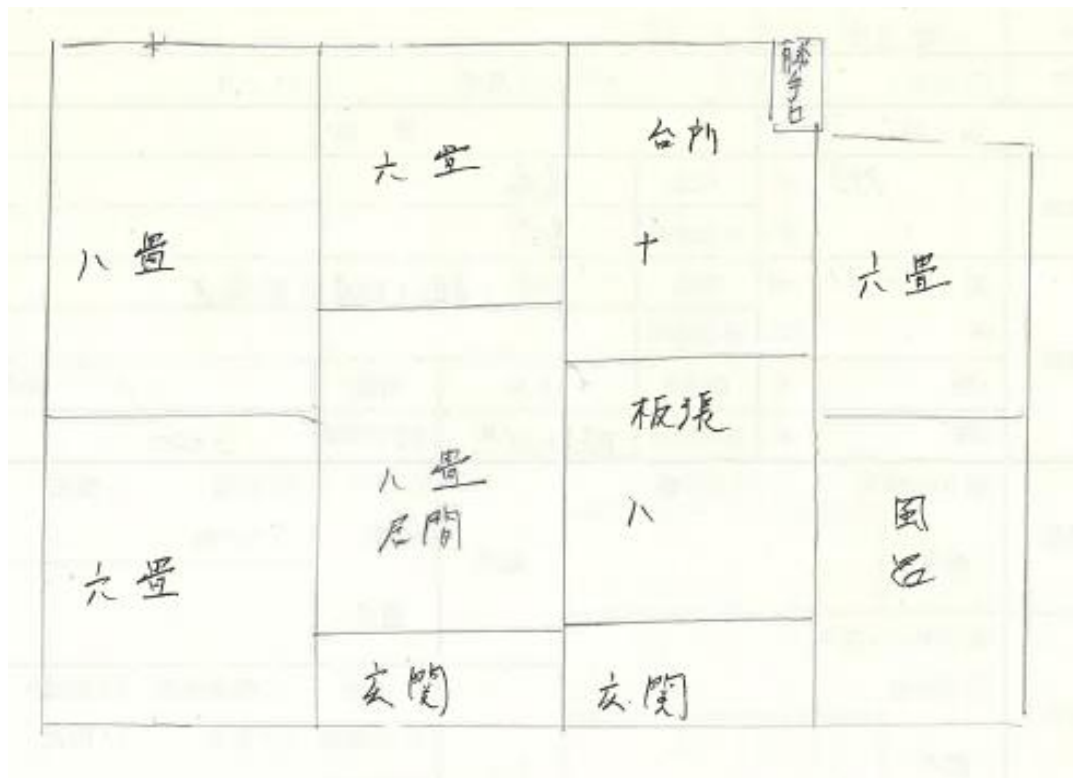

(画像)

