

(外観写真) 	登録番号 (市記入欄)	23005
	行政区 (市記入欄)	日瀬通
	物件所在地	八幡平市小原道ノ上16番地2
	区分	売却
	希望価格	350万円
	担当仲介者名 (連絡先)	ハタエー不動産 (0195-75-0209)

物件の概要					
土地	敷地面積	373.42㎡	用途	宅地	
	備考				
建物	延床面積	201.22㎡	階層別面積	1階137.46㎡ 2階63.76㎡	
	構造	木造亜鉛メッキ鋼板葺2階建て	建築年	平成6年9月	
	間取り	6LDK	空き家時期	令和元年から	
	備考				
設備の状況	電気	<input checked="" type="checkbox"/> 引込済み <input type="checkbox"/> 引込無し 備考:	台所	<input checked="" type="checkbox"/> ガス <input type="checkbox"/> 電気 <input type="checkbox"/> その他 備考:	
	ガス	<input checked="" type="checkbox"/> プロパン <input type="checkbox"/> 引込無し 備考:	風呂	<input type="checkbox"/> ガス <input checked="" type="checkbox"/> 灯油 <input type="checkbox"/> 電気 <input type="checkbox"/> 薪 <input type="checkbox"/> その他 備考:	
	水道	<input checked="" type="checkbox"/> 上水道 <input type="checkbox"/> 井戸水等 備考:	トイレ	<input type="checkbox"/> 水洗 <input checked="" type="checkbox"/> 簡易水洗 <input type="checkbox"/> くみ取り 備考:	
	下水道	<input type="checkbox"/> 下水道 <input type="checkbox"/> 浄化槽 備考: 地下浸透	駐車スペース	<input checked="" type="checkbox"/> 有り (台数: 3台) <input type="checkbox"/> 無し 備考:	
	家財	<input checked="" type="checkbox"/> 有り <input type="checkbox"/> 無し 備考: 要相談	その他	<input checked="" type="checkbox"/> 物置 <input type="checkbox"/> 蔵 <input checked="" type="checkbox"/> 庭 <input checked="" type="checkbox"/> ペットの室内飼育 備考:	
	補修が必要な箇所	<input type="checkbox"/> 屋根 <input type="checkbox"/> 外壁 <input type="checkbox"/> 床 <input type="checkbox"/> 畳 <input checked="" type="checkbox"/> 内壁 <input type="checkbox"/> 天井 <input checked="" type="checkbox"/> トイレ <input type="checkbox"/> 台所 <input type="checkbox"/> 浴室 <input type="checkbox"/> 風呂釜 <input checked="" type="checkbox"/> ボイラー <input type="checkbox"/> 洗面台 <input checked="" type="checkbox"/> 網戸			
	主要施設までの距離	駅	JR花輪線 田山駅 3.4km	保育所・幼稚園	田山保育所 4.6km
	バス停	市コミュニティバス「小原道ノ下」 90m	小学校	田山小学校 4.1km	
	役所	八幡平市役所田山支所 4.4km	中学校	安代中学校 15.0km	
	医療機関	田山診療所 4.3km	商店・スーパー	山本商店 3.4km	
	消防署	八幡平消防署安代出張所 15.0km	ガソリンスタンド	コスモ石油安代IC SS 15.0km	
	警察署	岩手警察署 田山駐在所 3.9km			
その他備考	畑、山林も併せて売買を希望。詳細は担当仲介者へお問い合わせください。 (田: 1,956㎡、畑: 2,494㎡、山林: 28,640㎡) 除雪機付き。薪ストーブ、FFヒーター付き。				

(間取り図)

1階

2階

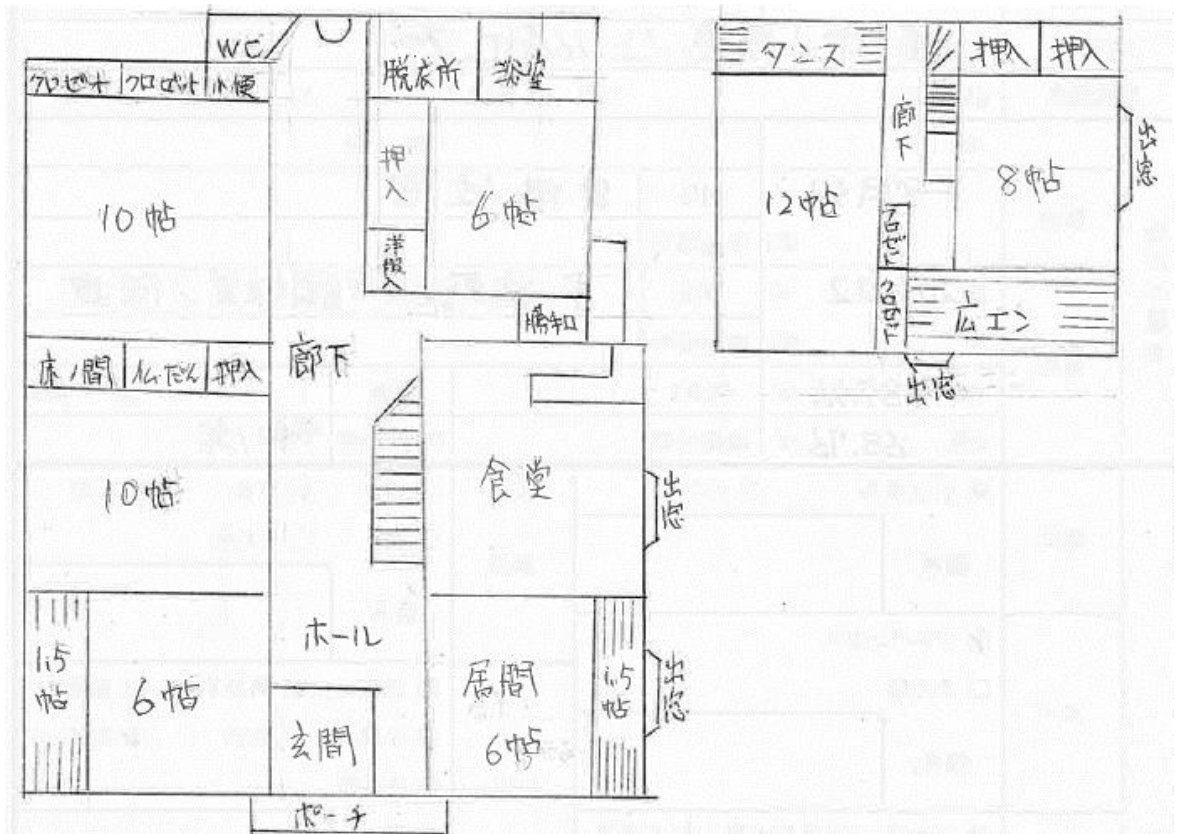

(画像)

