

(外観写真) 	登録番号 (市記入欄)	22006
	行政区 (市記入欄)	西根寺田
	物件所在地	八幡平市西根寺田15-39-11
	区分	売却
	希望価格	100万円
	担当仲介者名 (連絡先)	ハタエー不動産 (0195-75-0209)

物件の概要				
土地	敷地面積	157.32 m ²	用途	宅地
	備考			
建物	延床面積	115.70m ²	階層別面積	不明
	構造	木造亜鉛メッキ鋼板葺 2階建て	建築年	昭和55年
	間取り	-	空き家時期	2019年ごろから
	備考	倉庫		
設備の状況	電気	<input checked="" type="checkbox"/> 引込済み <input type="checkbox"/> 引込無し	台所	<input type="checkbox"/> ガス <input type="checkbox"/> 電気 <input type="checkbox"/> その他
		備考:		備考: なし
	ガス	<input type="checkbox"/> プロパン <input type="checkbox"/> 引込無し	風呂	<input type="checkbox"/> ガス <input type="checkbox"/> 灯油 <input type="checkbox"/> 電気 <input type="checkbox"/> 薪 <input type="checkbox"/> その他
		備考: なし		備考: なし
	水道	<input type="checkbox"/> 上水道 <input type="checkbox"/> 井戸水等	トイレ	<input type="checkbox"/> 水洗 <input type="checkbox"/> 簡易水洗 <input type="checkbox"/> くみ取り
		備考: なし		備考: なし
	下水道	<input type="checkbox"/> 下水道 <input type="checkbox"/> 浄化槽	駐車スペース	<input type="checkbox"/> 有り (台数: 台) <input type="checkbox"/> 無し
備考: なし		備考:		
家財	<input type="checkbox"/> 有り <input checked="" type="checkbox"/> 無し	その他	<input checked="" type="checkbox"/> 物置 <input type="checkbox"/> 蔵 <input type="checkbox"/> 庭 <input type="checkbox"/> ペットの室内飼育	
	備考:		備考:	
補修が必要な箇所	<input type="checkbox"/> 屋根 <input type="checkbox"/> 外壁 <input type="checkbox"/> 床 <input type="checkbox"/> 畳 <input type="checkbox"/> 内壁 <input type="checkbox"/> 天井 <input type="checkbox"/> トイレ <input type="checkbox"/> 台所 <input type="checkbox"/> 浴室 <input type="checkbox"/> 風呂釜 <input type="checkbox"/> ボイラー <input type="checkbox"/> 洗面台			
主要施設までの距離	駅	JR花輪線平舘駅 4.6km	保育所・幼稚園	寺田保育所 190m
	バス停	市コミュニティバス 寺田コミュニティセンター 190m	小学校	寺田小学校 130m
	役所	八幡平市役所本庁舎 6.4km	中学校	西根第1中学校 2.2km
	医療機関	平舘クリニック 4.7km	商店・スーパー	ユニバース西根店 4.0km
	消防署	八幡平消防署 6.3km	ガソリンスタンド	出光昭和シェルサンライズ丸正SS 500m
	警察署	岩手警察署幹部交番 6.3km		
その他備考				

(間取り図)

1階

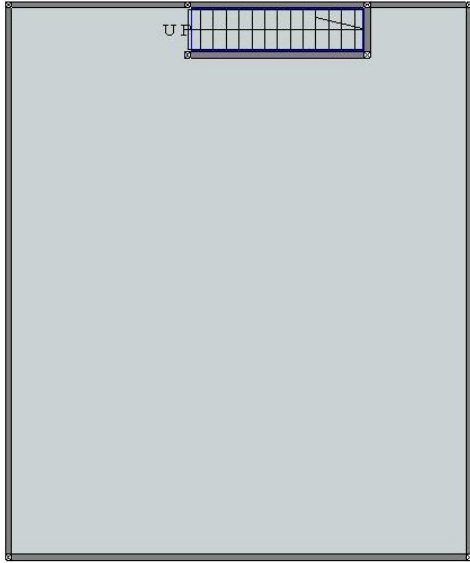

2階

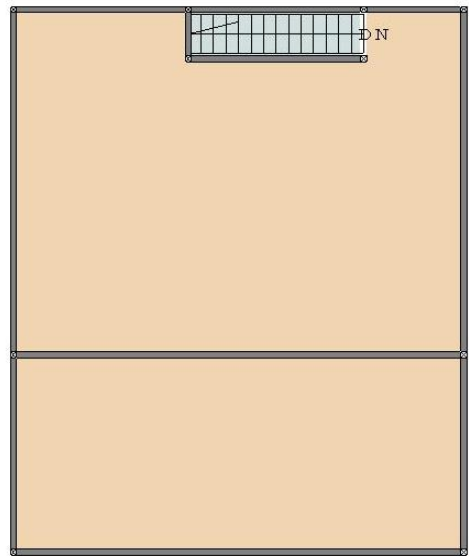

(画像)

